Fluxograma da notificação compulsória de violências interpessoais/autoprovocadas

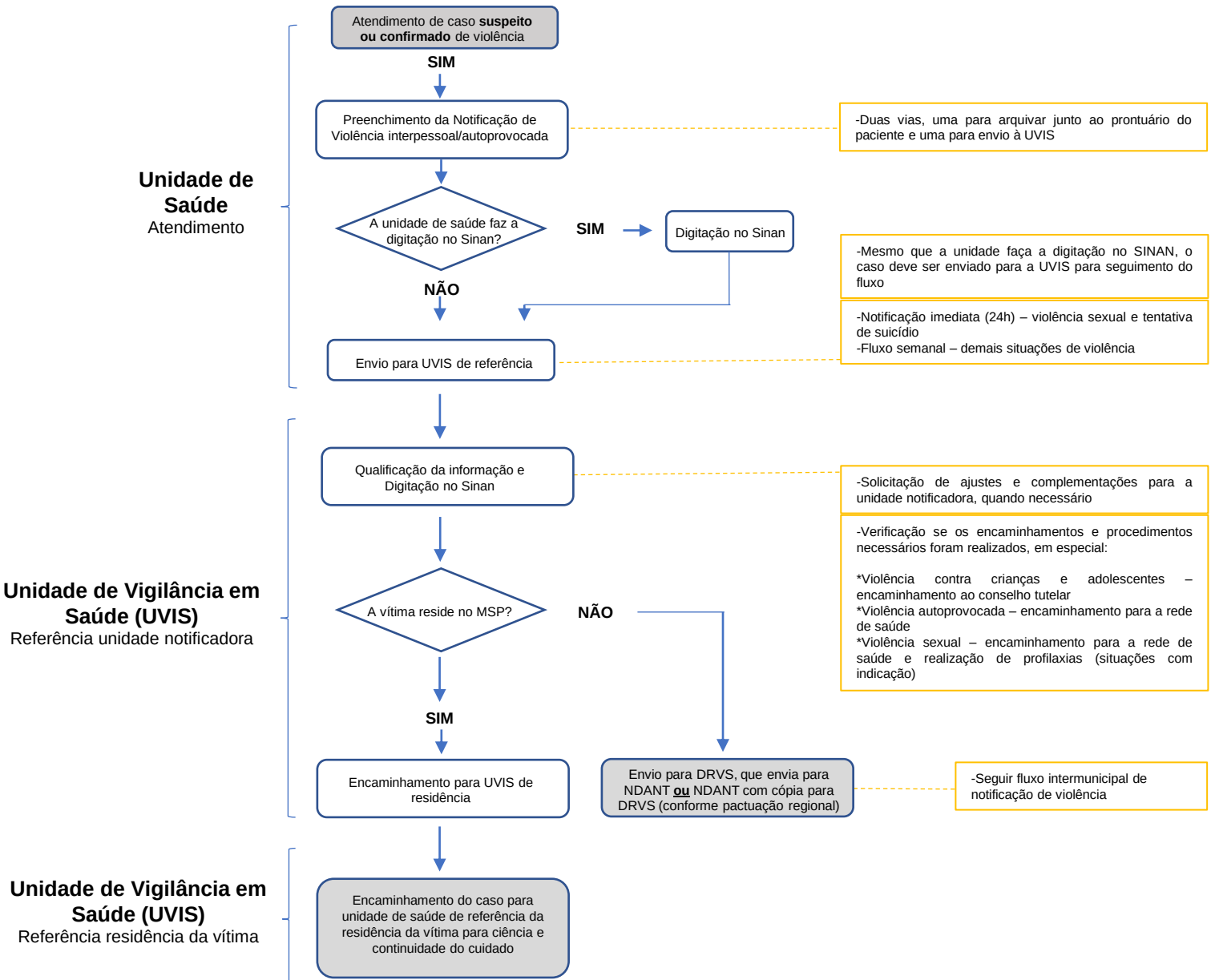

Núcleo de Doenças e Agravos Não Transmissíveis (NDANT/DVE/COVISA).
Fluxograma da notificação compulsória de violências interpessoais/autoprovocadas – 22 de Agosto de 2023.

Fluxo intermunicipal de notificação de violência

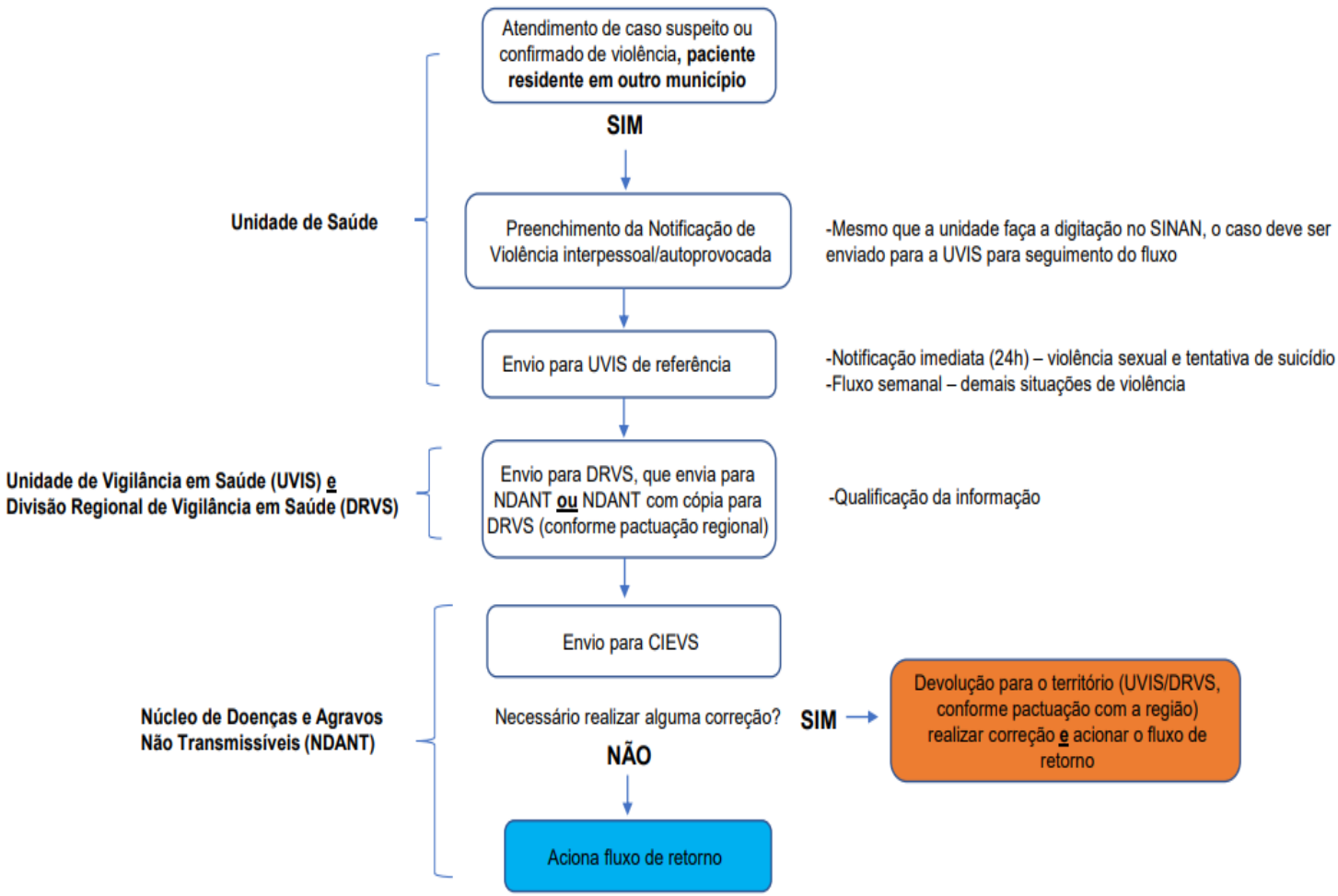

Núcleo de Doencas e Agravos Não Transmissíveis (NDANT/DVE/COVISA). Fluxo intermunicipal de notificação de violência interpessoal/autoprovocada - 03 de Julho de 2023.